Schemi per strade tipo E ed F urbane

(urbane di quartiere e locali urbane)

TAVOLA 72

Apertura di chiavicotto, portello o tombino sul marciapiede

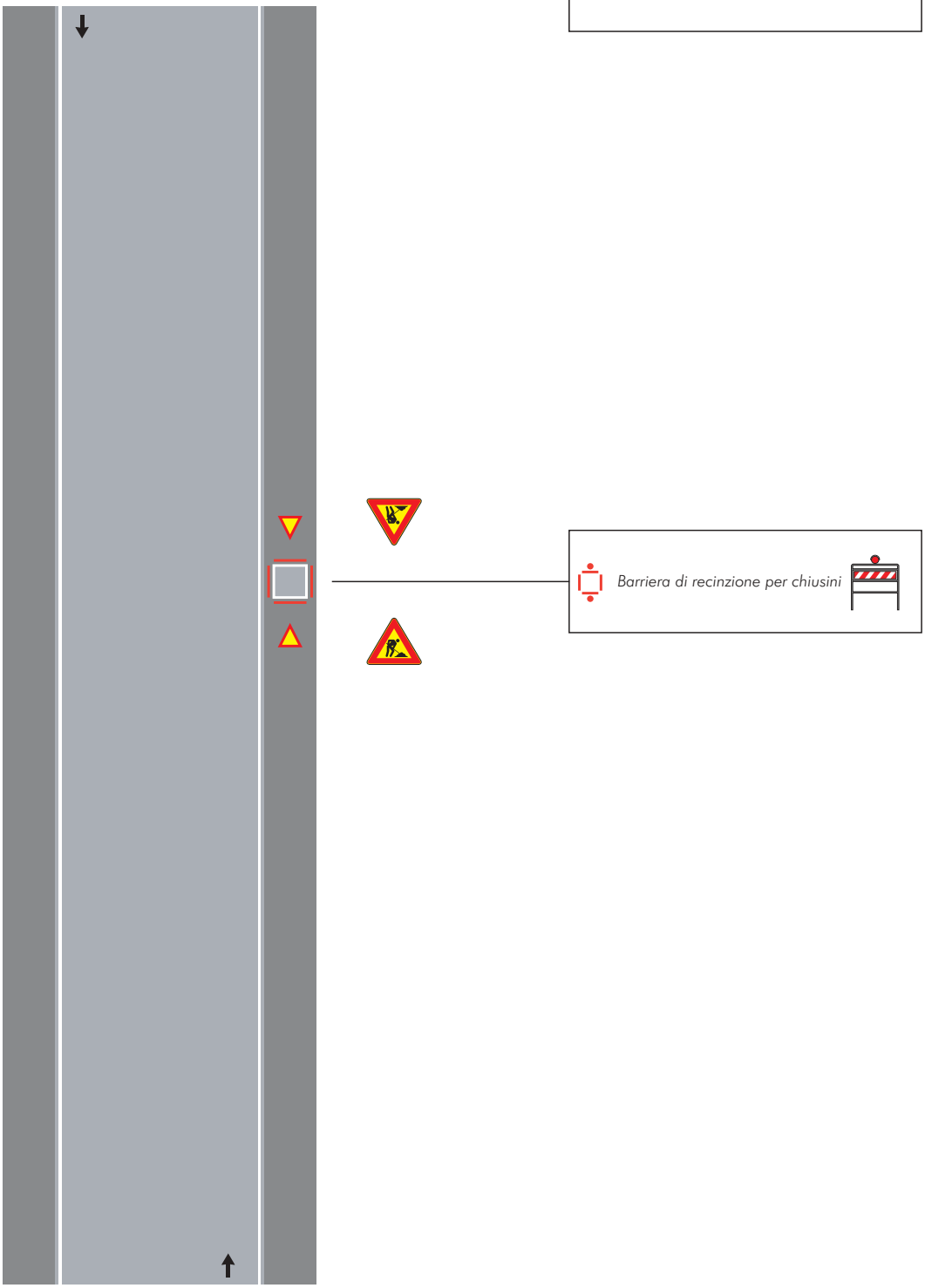

TAVOLA 73

Apertura di chiavicotto, portello o tombino sul margine della carreggiata per lavori di durata non superiore a 7 giorni

Nota:
Con larghezza della carreggiata residua maggiore o uguale a metri 5.60 tale da non richiedere l'imposizione del senso unico alternato.

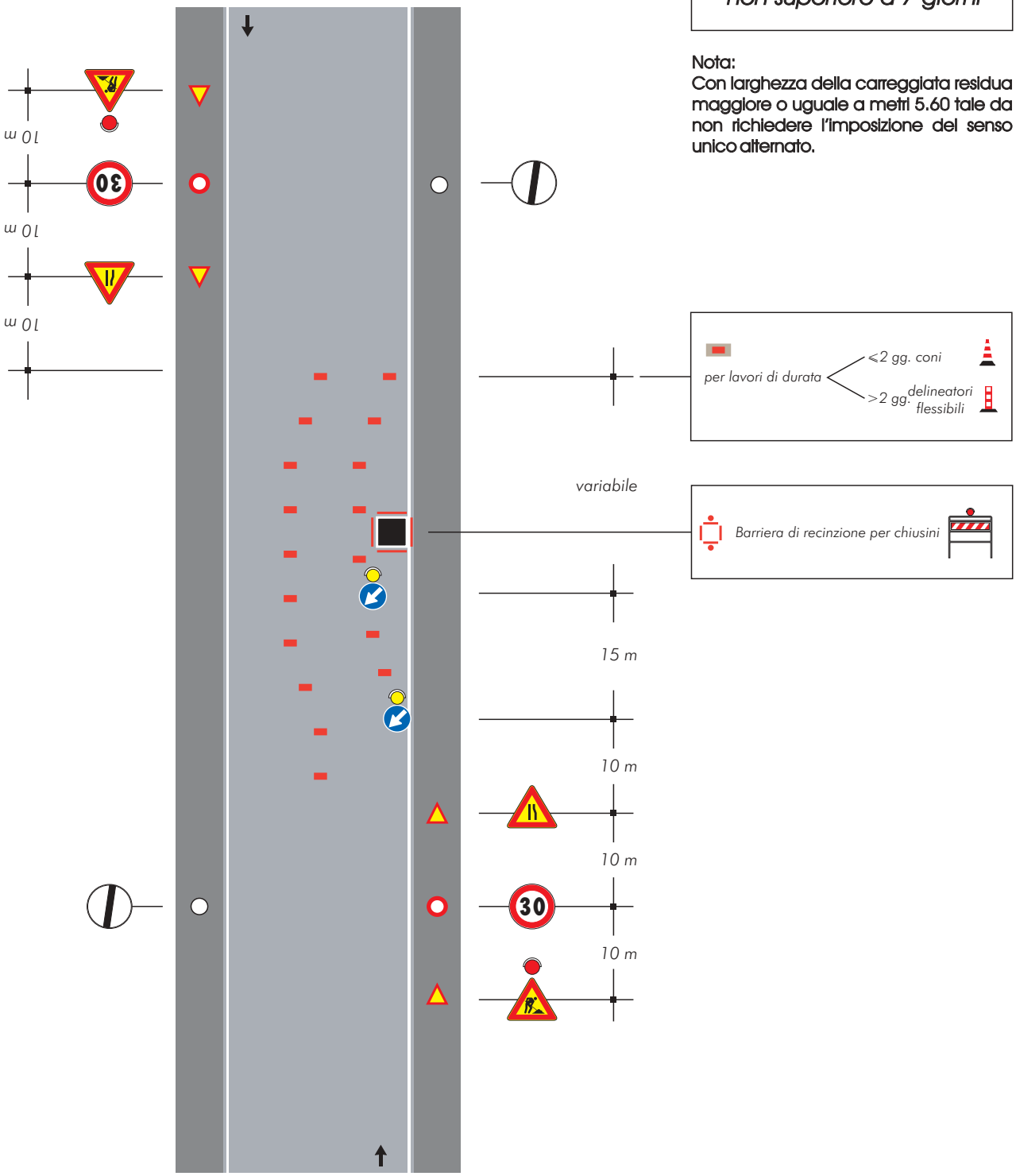

TAVOLA 74

Apertura di chiavicotto, portello o tombino sul margine della carreggiata per lavori di durata superiore a 7 giorni

Nota:
Con larghezza della carreggiata residua maggiore o uguale a metri 5.60 tale da non richiedere l'imposizione del senso unico alternato.

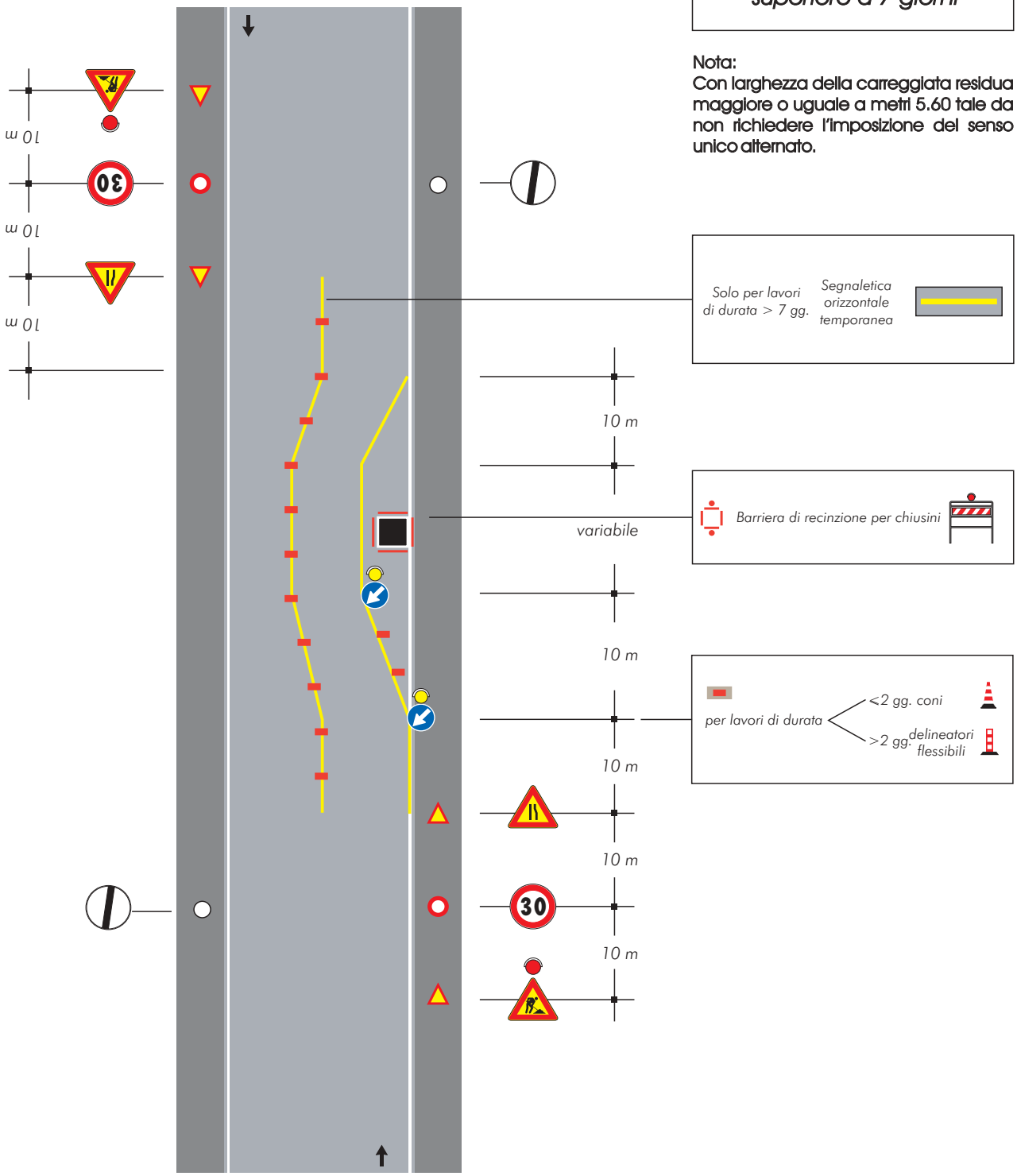

TAVOLA 75

Apertura di chiavicotto, portello o tombino al centro della carreggiata

Nota:
Con larghezza della carreggiata residua maggiore o uguale a metri 5.60 tale da non richiedere l'imposizione del senso unico alternato.

Per questa ipotesi di impiego non è necessario applicare le luci rosse fisse sulla barriera

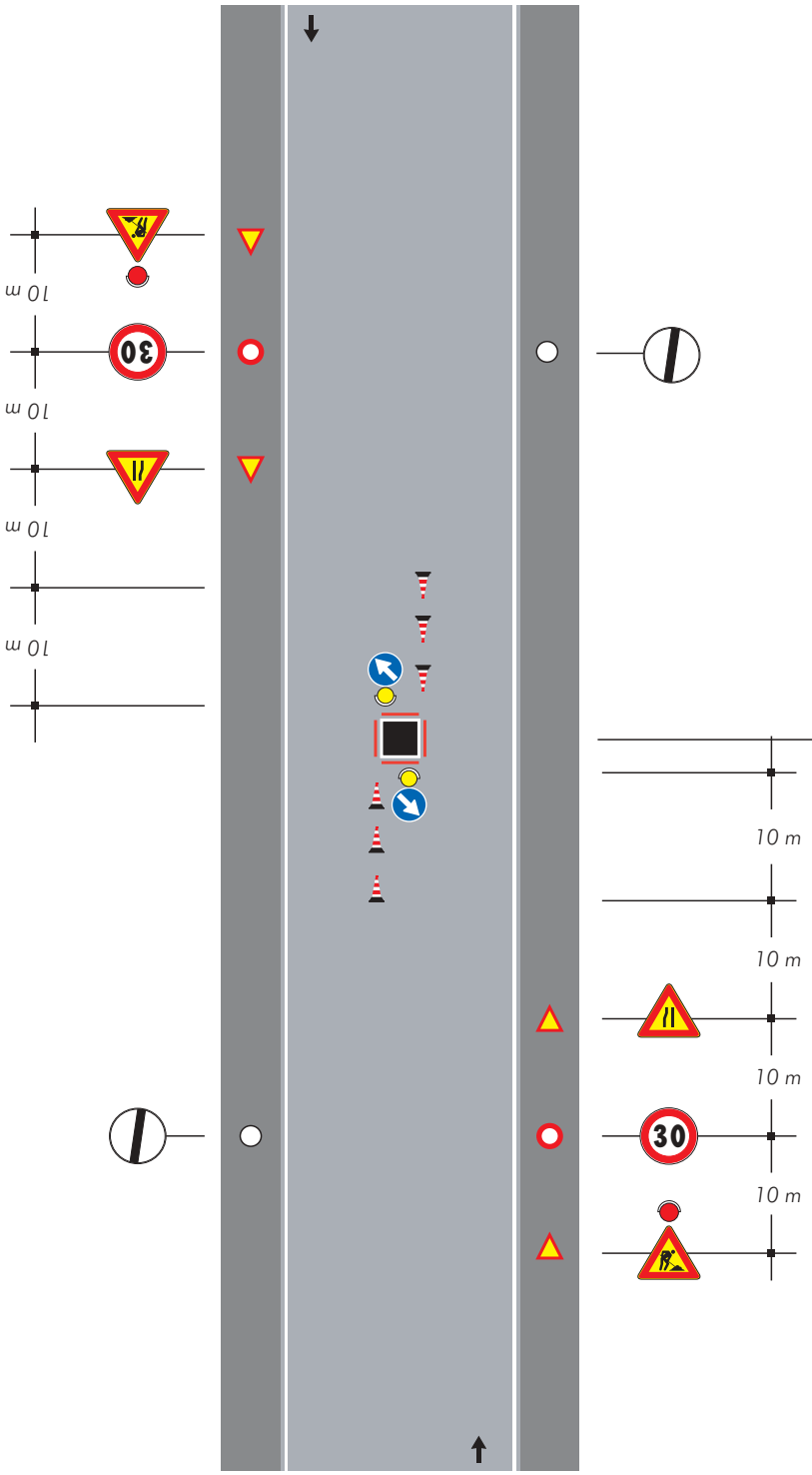

Barriera di recinzione per chiusini

TAVOLA 76

Apertura di chiavicotto, portello o tombino sulla semicarreggiata con larghezza della carreggiata libera che impone il senso unico alternato

Nota:
Da impiegarsi solo per cantieri diurni

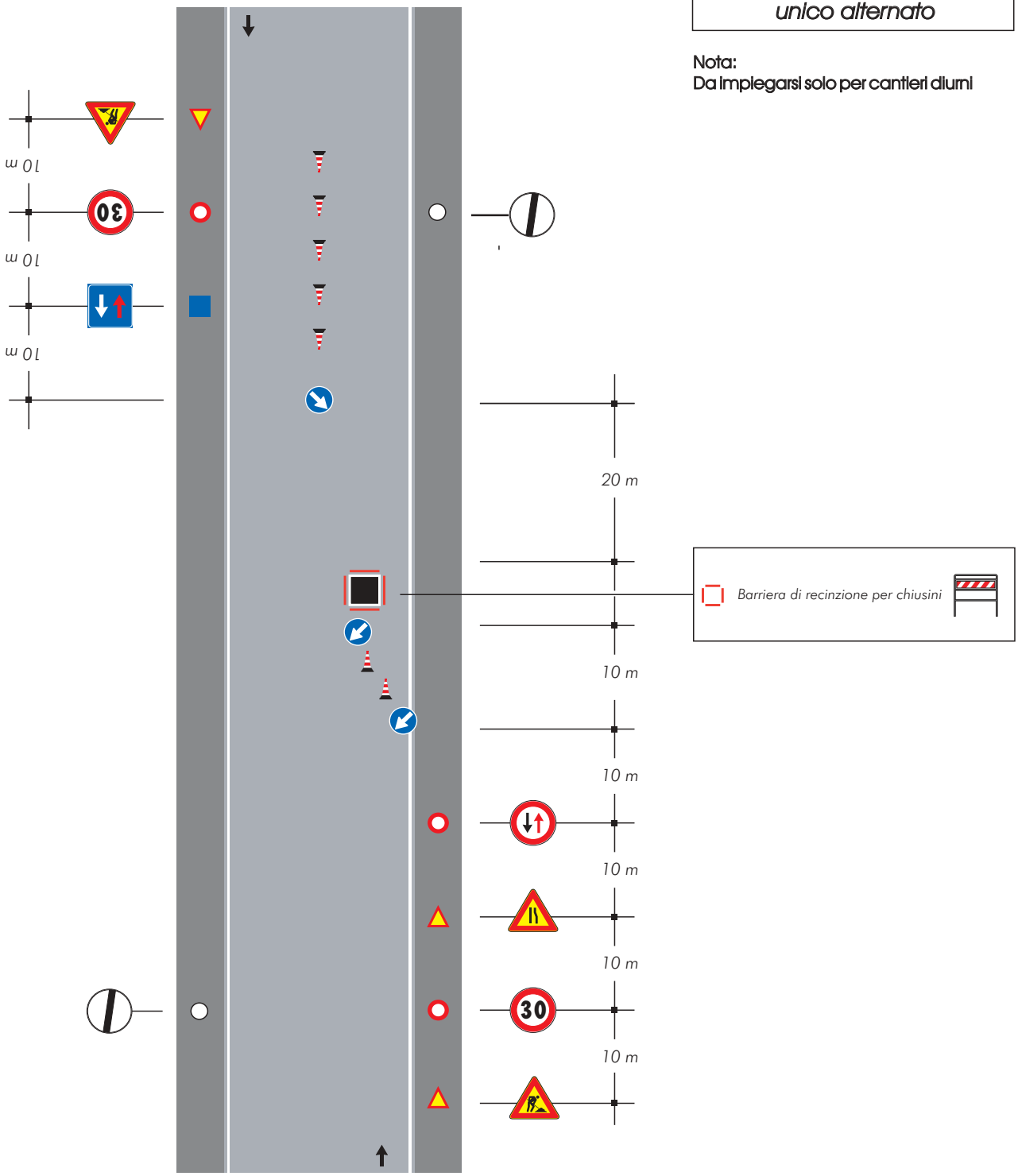

TAVOLA 77

Apertura di chiavicotto portello o tombino al centro di una intersezione con lieve deviazione dei sensi di marcia

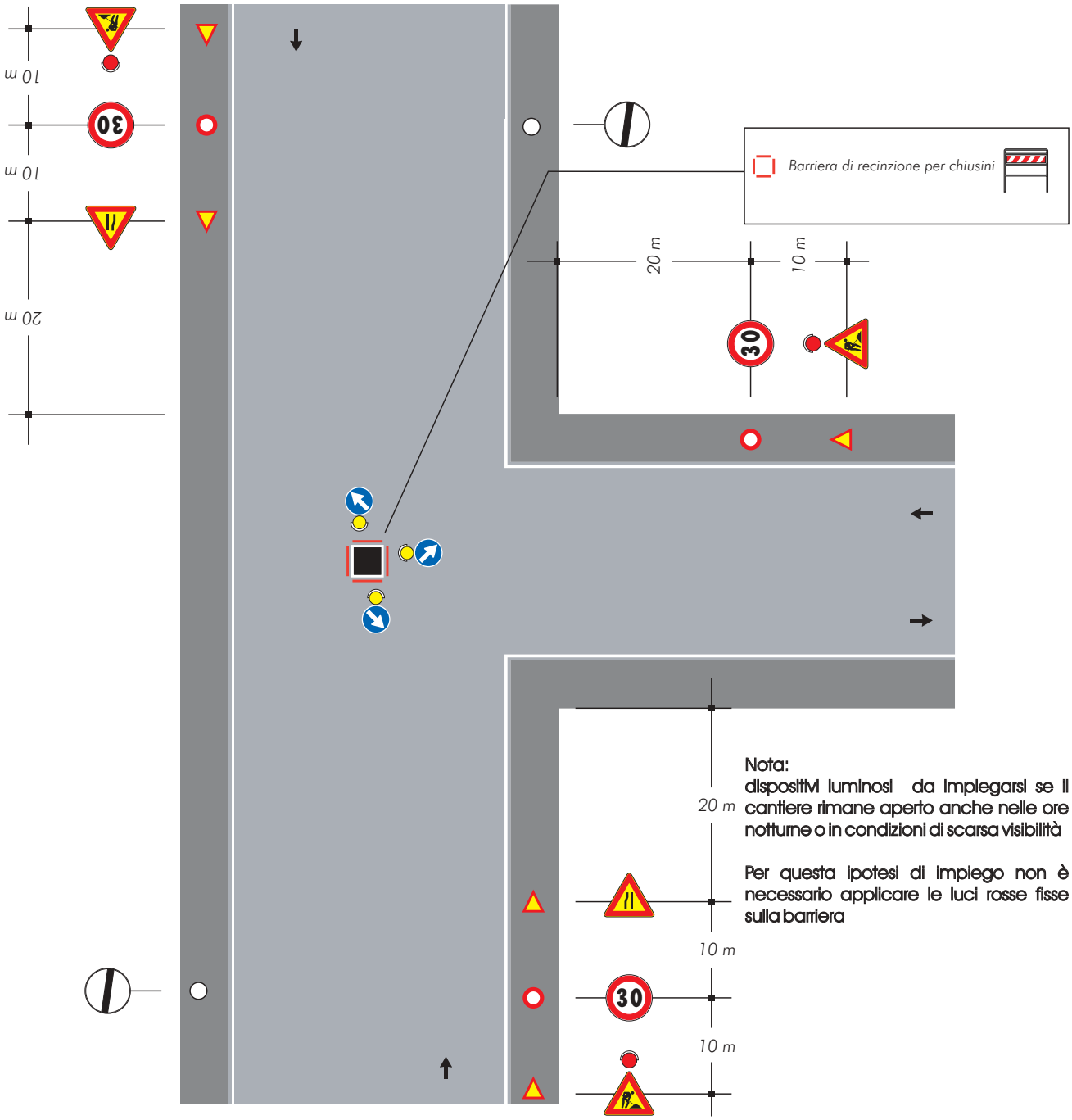

Nota:
dispositivi luminosi da impiegarsi se il cantiere rimane aperto anche nelle ore notturne o in condizioni di scarsa visibilità

Per questa ipotesi di impiego non è necessario applicare le luci rosse fisse sulla barriera

TAVOLA 78

Apertura di chiavicotto portello o tombino a ridosso di una intersezione

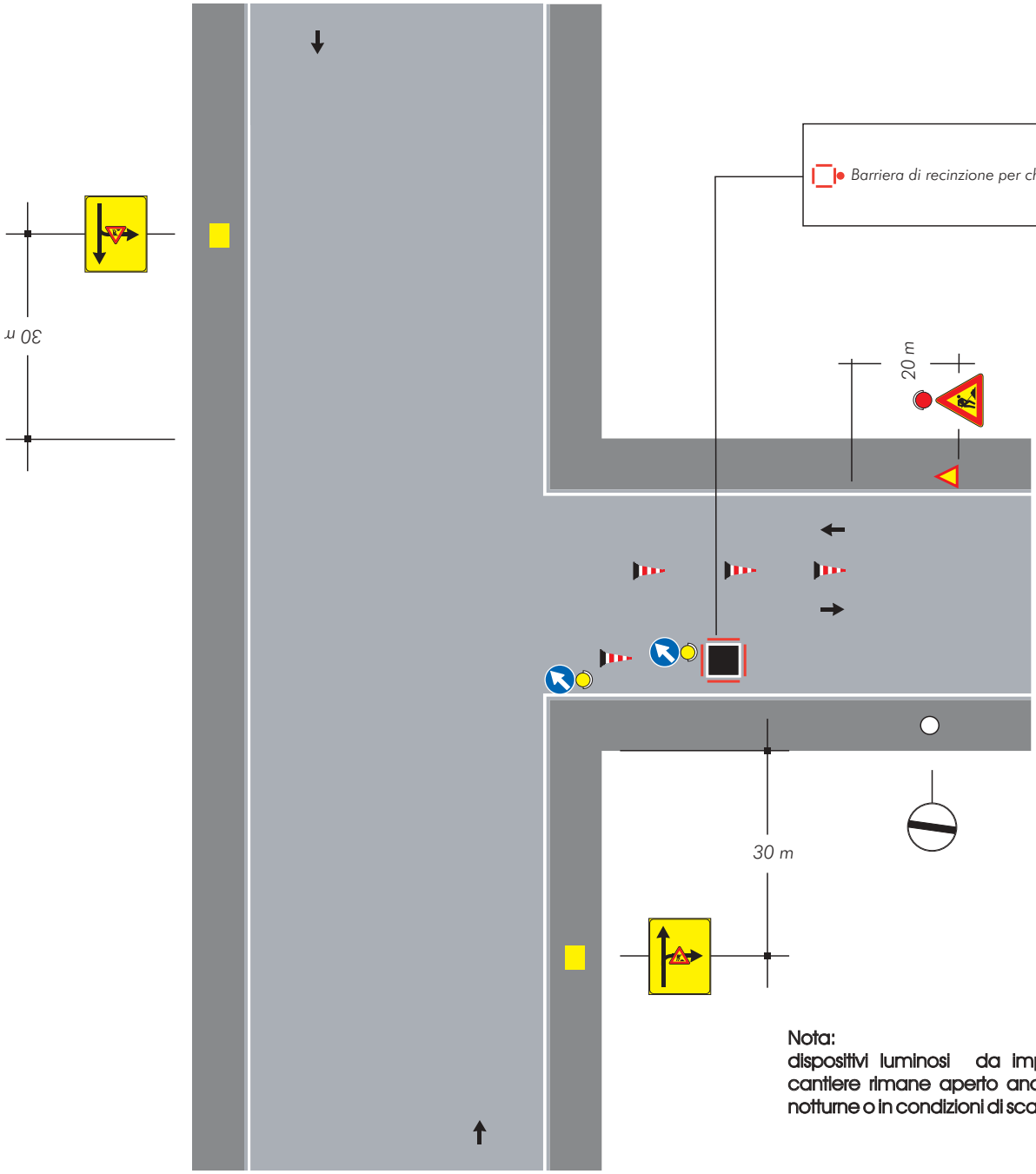

Nota:
dispositivi luminosi da impiegarsi se il cantiere rimane aperto anche nelle ore notturne o in condizioni di scarsa visibilità

TAVOLA 79

Veicolo di lavoro al centro della carreggiata

Nota:
Con larghezza della carreggiata residua maggiore o uguale a metri 5.60 tale da non richiedere l'imposizione del senso unico alternato.

Nota:
dispositivi luminosi da impiegarsi se il cantiere rimane aperto anche nelle ore notturne o in condizioni di scarsa visibilità

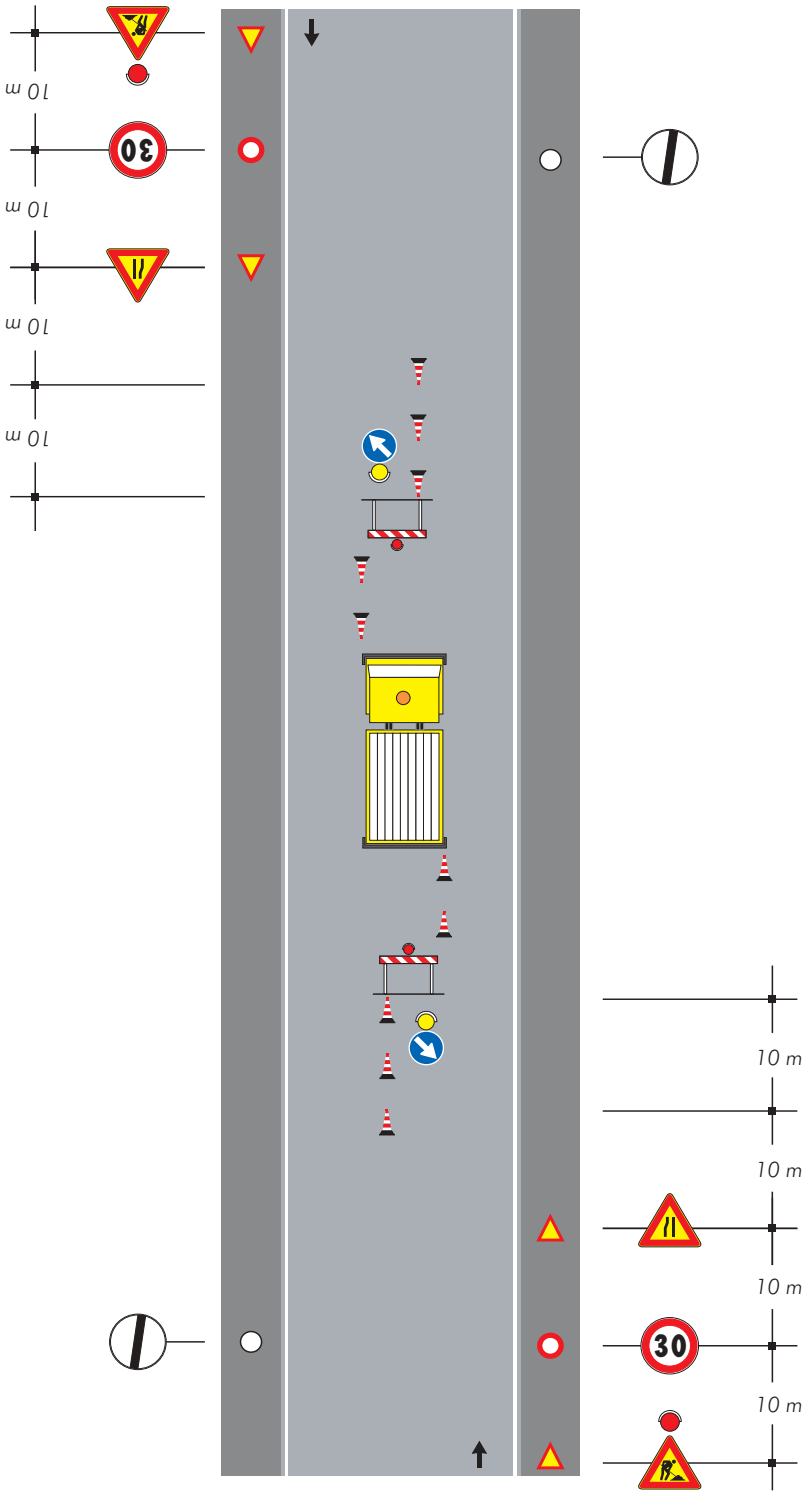

TAVOLA 80

Veicolo di lavoro accostato al marciapiede

Note:
-Con larghezza della carreggiata residua maggiore o uguale a metri 5.60 tale da non richiedere l'imposizione del senso unico alternato.

-Dispositivi luminosi da impiegarsi se il cantiere rimane aperto anche nelle ore notturne o in condizioni di scarsa visibilità

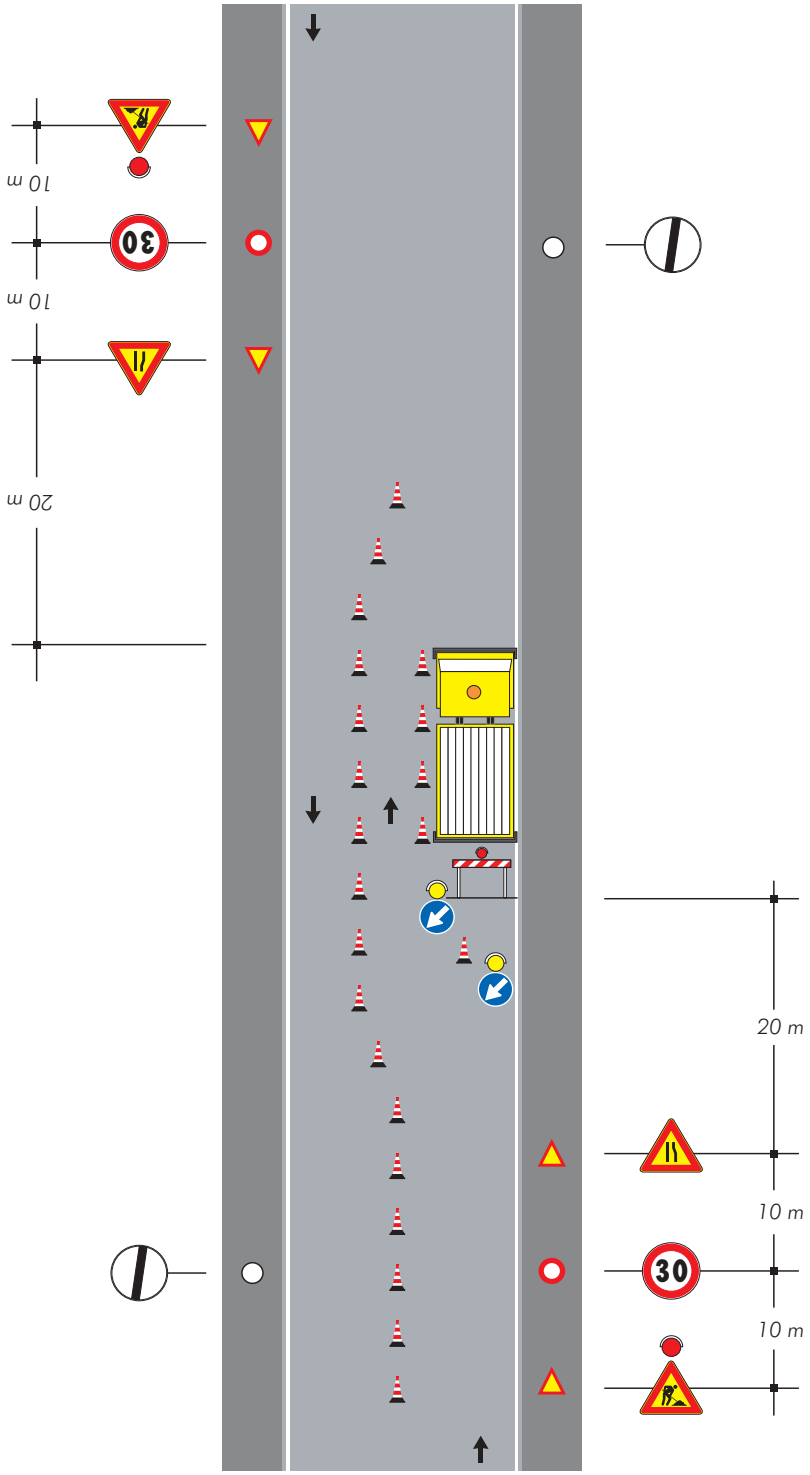

TAVOLA 81

Cantiere edile che occupa anche il marciapiede delimitazione e protezione del percorso pedonale

Nota:
Con larghezza della carreggiata residua maggiore o uguale a metri 5.60 tale da non richiedere l'imposizione del senso unico alternato.

Se la larghezza residua della corsia di destra è inferiore a metri 2,75 adottare la stessa deviazione della mezzeria di tavola 74

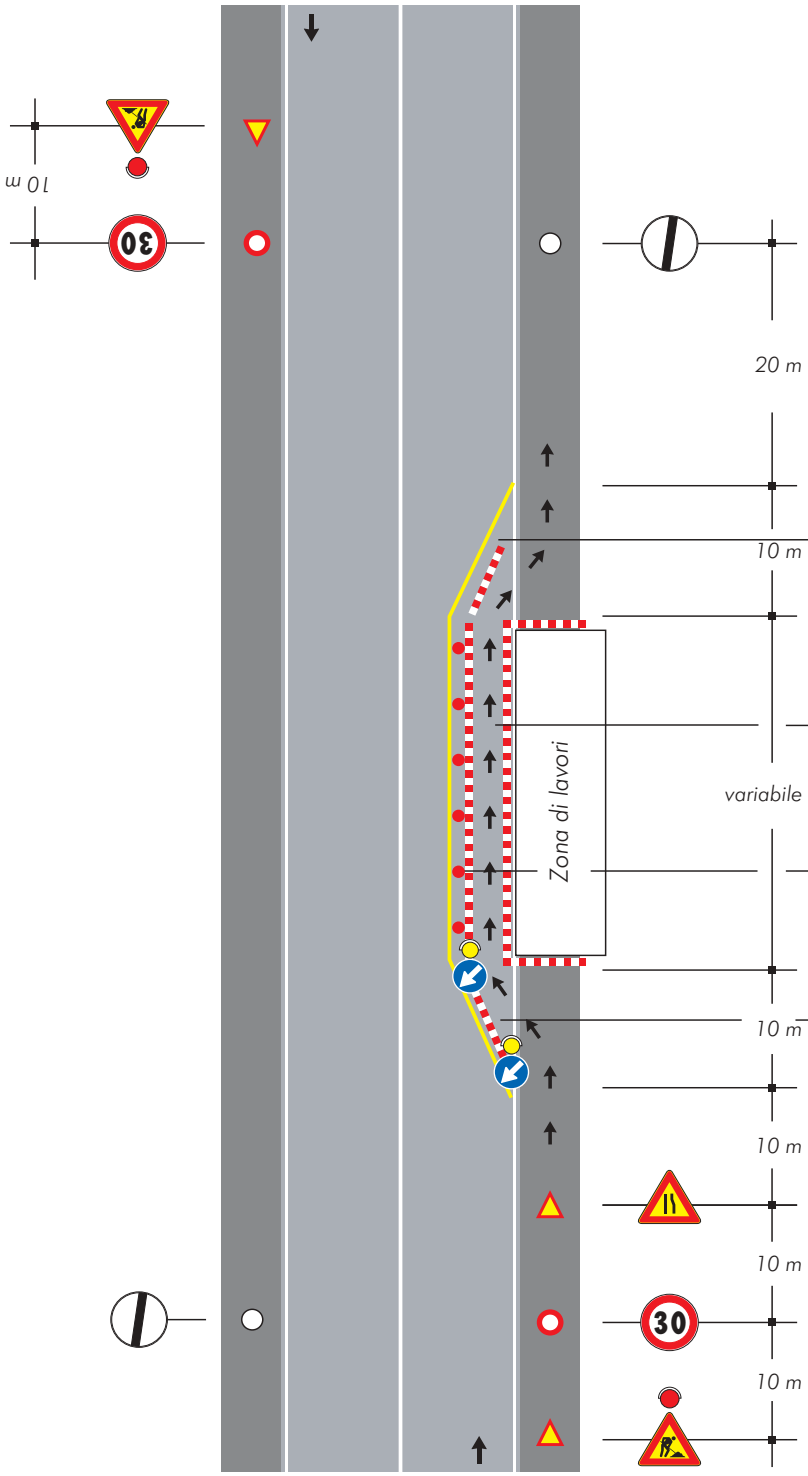

Solo per lavori di durata > 7 gg. — *Segnaletica orizzontale temporanea*

Percorso pedonale

Luci rosse fisse e dispositivi rifrangenti rossi di superfice minima cmq 50 opportunamente intervallati.

Barriera, recinzione o parapetto di protezione

TAVOLA 82

Cantiere di breve durata con deviazione di uno dei due sensi di marcia

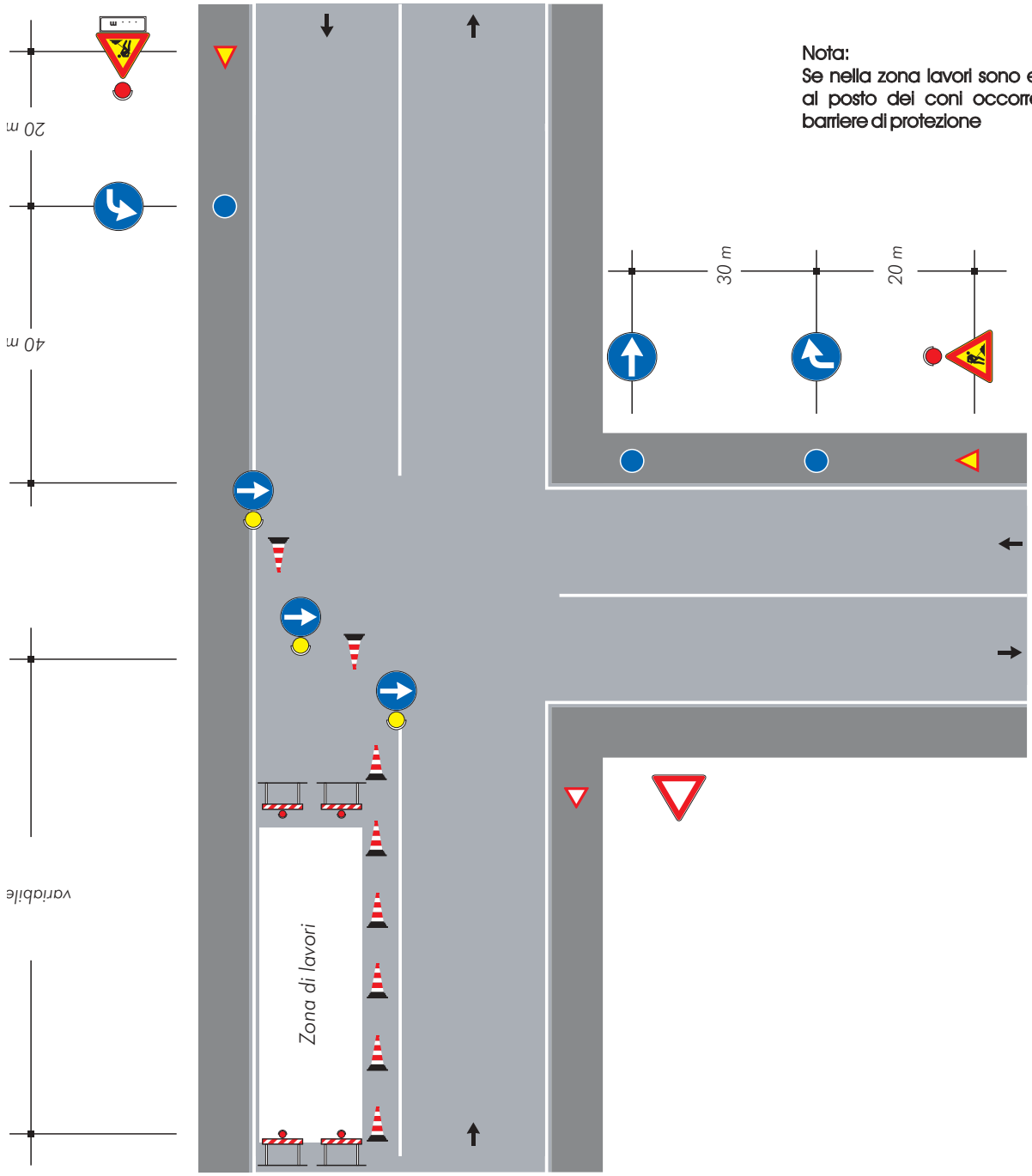

Nota:
Se nella zona lavori sono eseguiti scavi, al posto dei coni occorre posizionare barriere di protezione

TAVOLA 83

Cantiere di lunga durata con deviazione di uno dei due sensi di marcia

Nota:
Se nella zona lavori sono eseguiti scavi, al posto dei delineatori flessibili occorre posizionare barriere di protezione

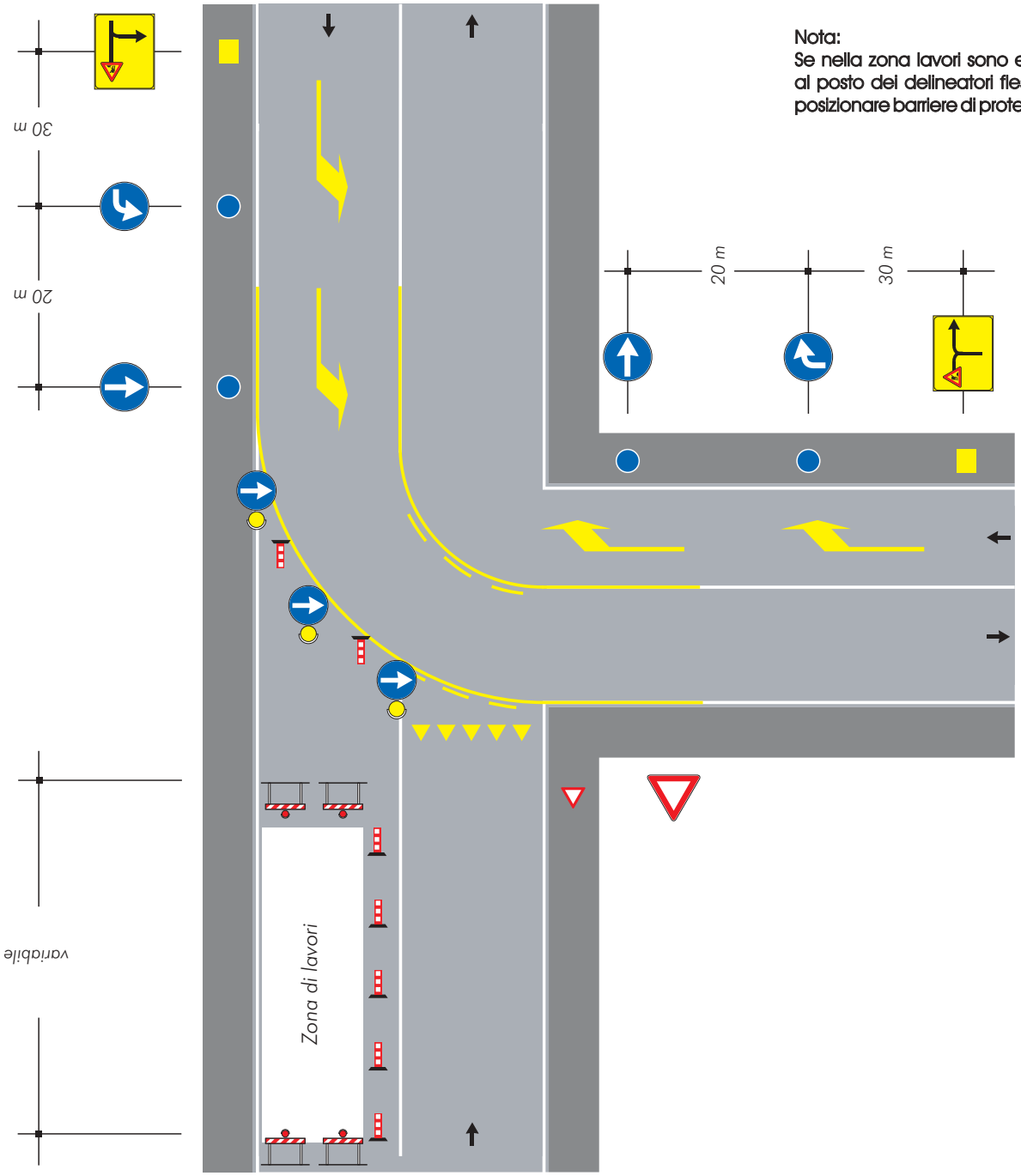

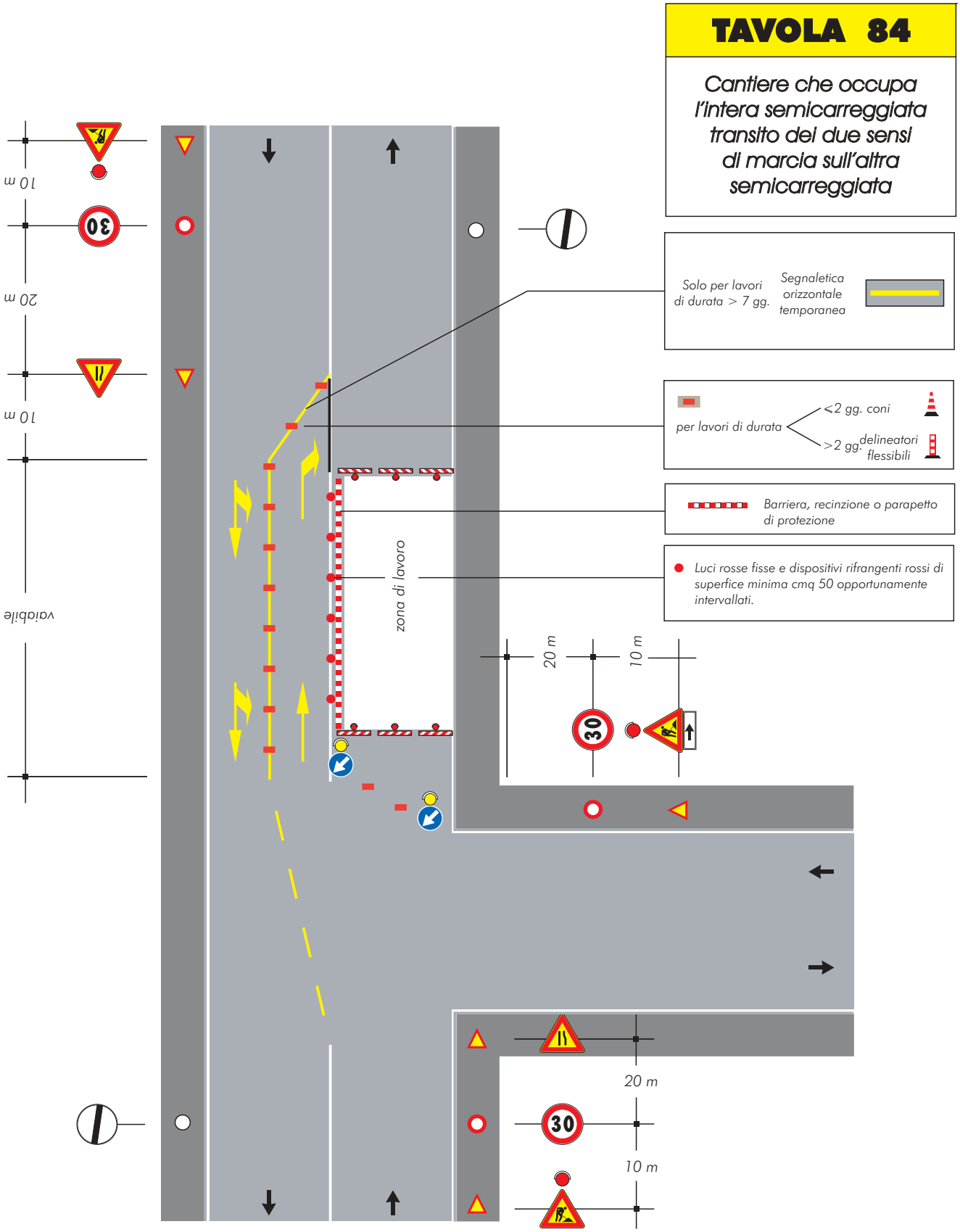
TAVOLA 84
Cantiere che occupa l'intera semicarreggiata transito dei due sensi di marcia sull'altra semicarreggiata
Solo per lavori di durata > 7 gg.
Segnaletica orizzontale temporanea
per lavori di durata
<2 gg. coni
>2 gg. delineatori flessibili
Barriera, recinzione o parapetto di protezione
Luci rosse fisse e dispositivi rifrangenti rossi di superfice minima cmq 50 opportunamente intervallati.
zona di lavoro
20 m
10 m
variabile
10 m
20 m
10 m
20 m
10 m

TAVOLA 85

Scavi profondi presso un edificio con percorso pedonale protetto transito a senso unico alternato

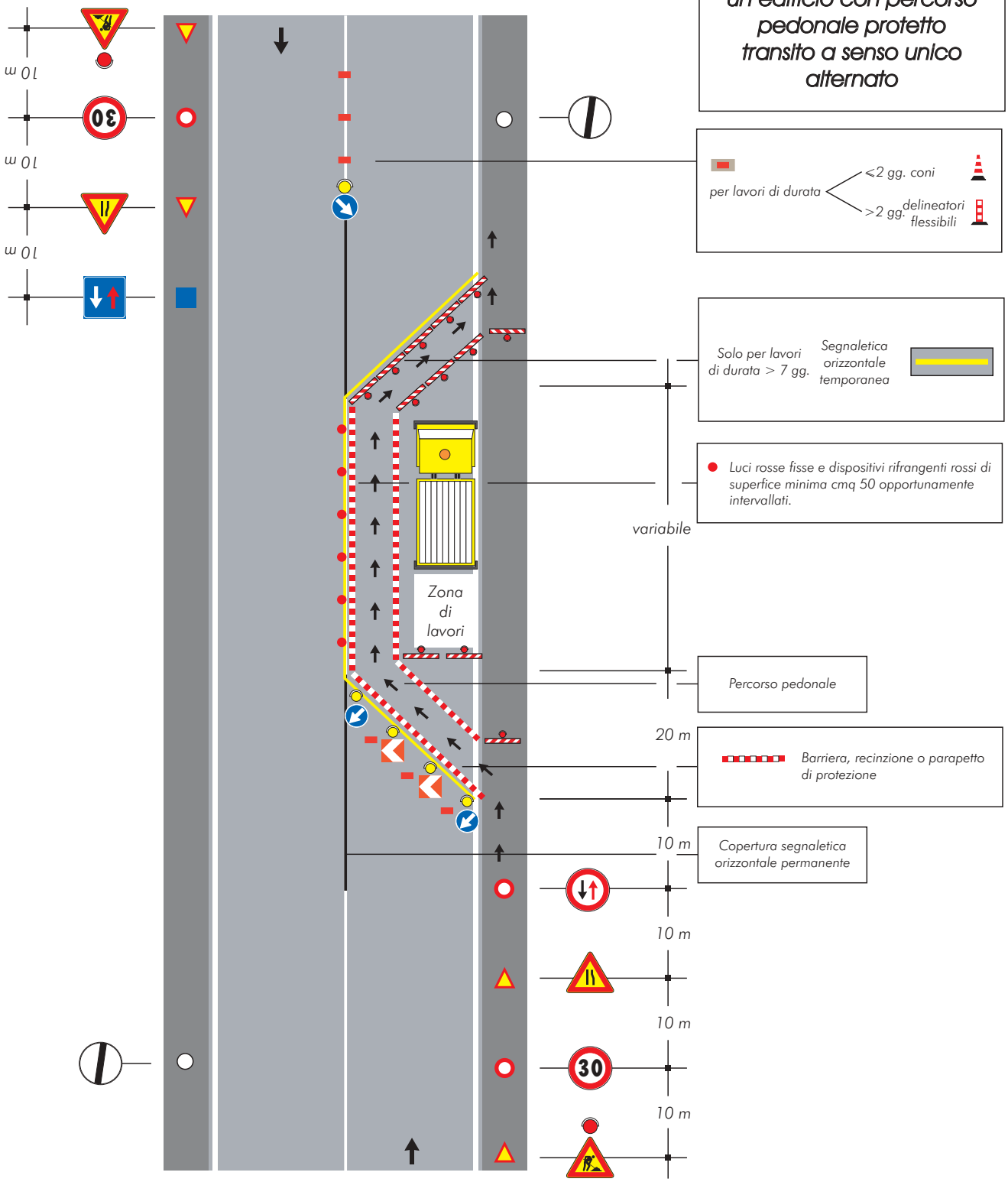

TAVOLA 86

Cantiere su un tratto di strada rettilineo tra auto in sosta

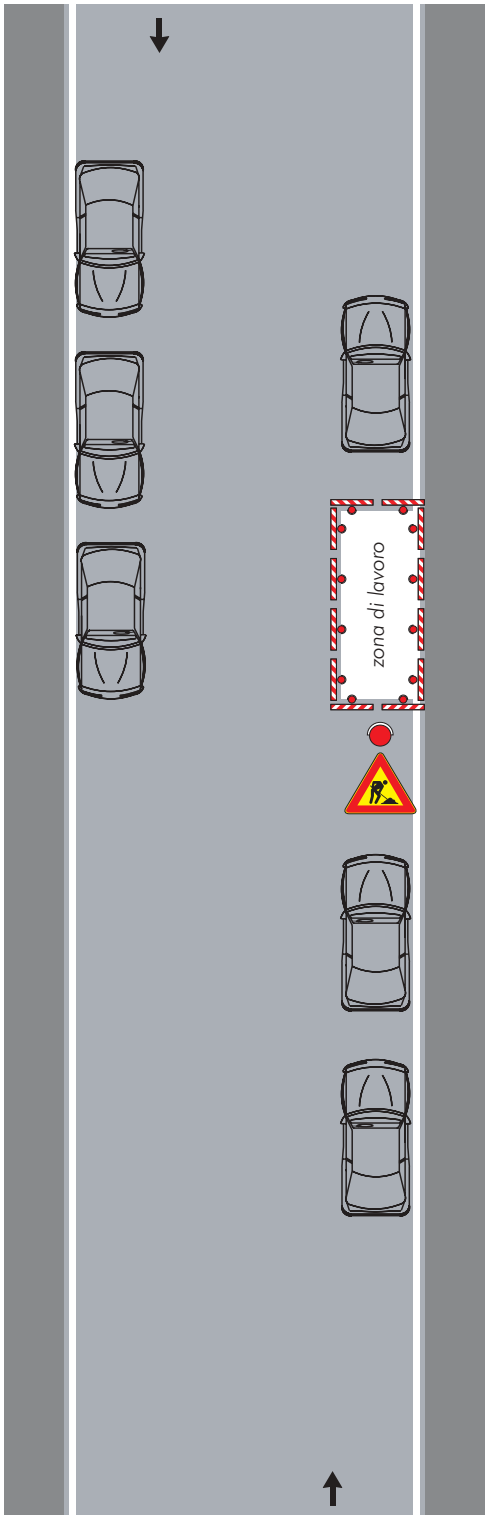

Nota:
Dispositivi luminosi se il cantiere rimane aperto anche durante le ore notturne o in condizioni di scarsa visibilità

TAVOLA 87

Cantiere a ridosso di una intersezione con auto in sosta

Nota:
Dispositivi luminosi se il cantiere rimane aperto anche durante le ore notturne o in condizioni di scarsa visibilità

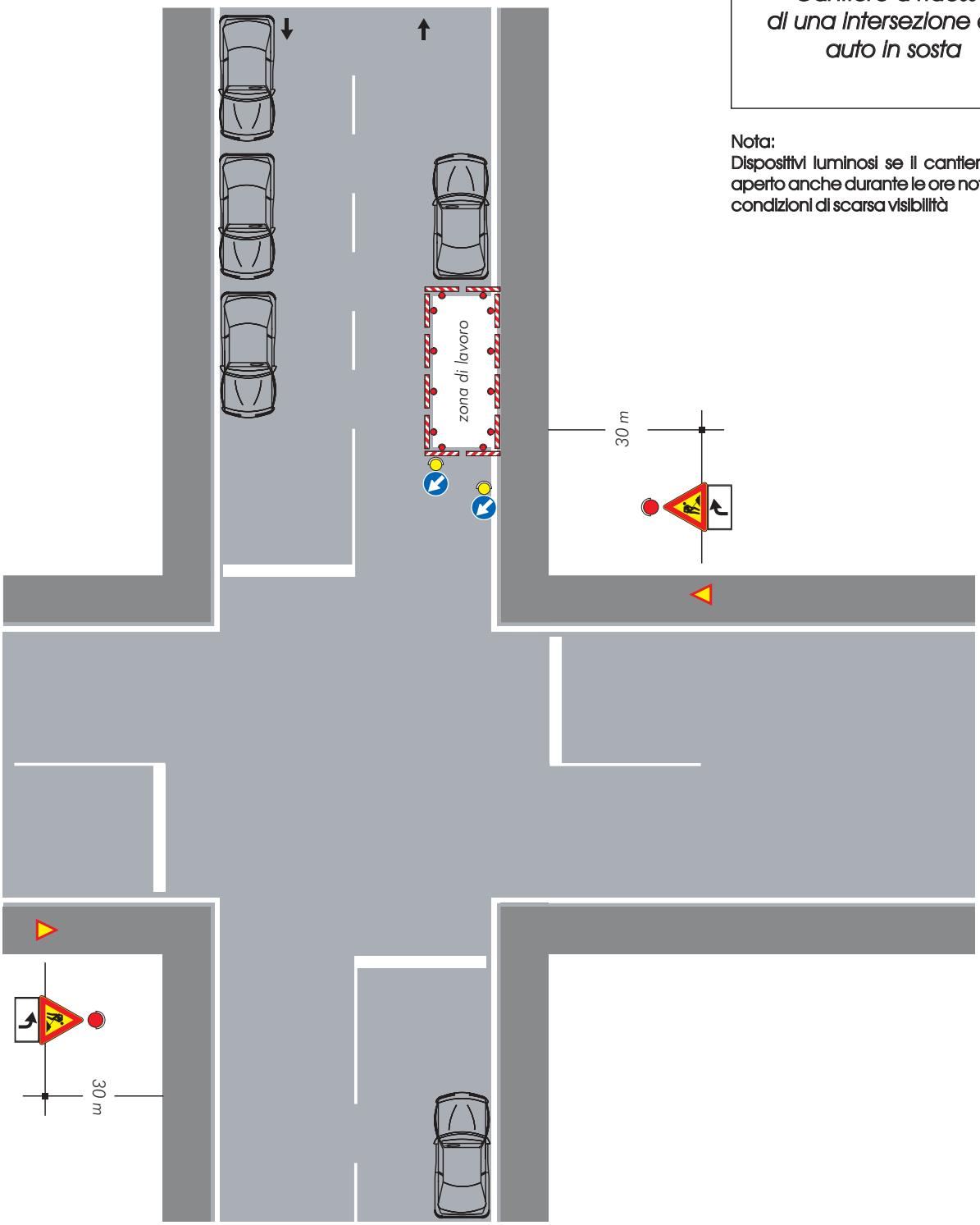

02A09965

GIANFRANCO TATOZZI, *direttore* FRANCESCO NOCITA, *redattore*

(5652432/1) Roma, 2002 - Istituto Poligrafico e Zecca dello Stato - S.